



*Prefettura di Grosseto*  
*Ufficio Territoriale del Governo*

ALLE PREFETTURE- UFFICIO TERRITORIALE DEL  
GOVERNO DELLA REPUBBLICA  
**LORO SEDI**

AI COMUNI DELLA PROVINCIA DI  
**GROSSETO**

**Oggetto:** Ordinanza relativa al servizio cimiteriale.  
**Ordinanza sindacale N.22 del 17/12-2025-**

Per opportuna conoscenza e per quanto di eventuale competenza, si trasmette l'unita  
ordinanza N.22 cimitero Montemassi del 17-12-2025 , inerente all'oggetto, emessa dal Sindaco del  
Comune di Roccastrada (GR).

Il Viceprefetto  
(Corritore)

## **ORDINANZA SINDACALE N. 22 DEL 17/12/2025**

**OGGETTO: ORDINANZA SINDACALE PER ESUMAZIONE ORDINARIA E CHIUSURA TEMPORANEA DEL PRIMO QUADRO DI INUMAZIONE A DX DEL CIMITERO DI MONTEMASSI PER LE OPERAZIONI CIMITERIALI DI ESUMAZIONE DI NR. DUE SALME**

### **IL SINDACO**

**VISTI** gli artt. 82 e 85 del DPR 285/1990 che attribuiscono al Sindaco i compiti di regolazione, in via ordinaria, delle esumazioni;

**VISTO** il vigente Regolamento Comunale di Polizia Mortuaria, approvato con Deliberazione C.C. n. 65 del 11.07.1996, e successivamente modificato con Delibere n. 90 del 10.10.1998 e n. 61 del 19.10.2002;

**RICHIAMATI** gli articoli 50 e 54, del T.U. 18 Agosto 2000, n. 267;

**VISTA** l'attuale situazione dei campi di inumazione nel cimitero di Montemassi, ove risulta limitata la disponibilità numerica di spazi da destinare ad eventuali nuove inumazioni;

**ACCERTATO** che per molte delle salme sepolte nel primo quadro a dx del cimitero di Montemassi, così come si evince dagli allegati A e B della presente Ordinanza, sono già trascorsi oltre 10 anni dall' inumazione, e pertanto si può procedere con l'attività di esumazione ordinaria delle medesime, così come individuate dall'Ufficio Tecnico Comunale;

**RITENUTO** pertanto di dover provvedere alla verifica dello stato di mineralizzazione delle salme inumate;

**RILEVATO** che si rende quindi necessario, per motivi di igiene e salute pubblica, interdire l'accesso al pubblico nella parte del Cimitero interessato durante il periodo di esecuzione dei lavori di esumazione;

**RICHIAMATO:**

- Il Regolamento Comunale di Polizia Mortuaria;
- Il D.P.R. n. 285/90;
- Il D.P.R. n. 254/93;
- La Legge n. 130 del 30.03.2001;
- Le circolari del Ministero della Sanità n. 24/1993, n. 10/1998;
- Le disposizioni regionali di cui alla Legge n. 52 del 20.11.2024;

**TENUTO CONTO** che l'Amministrazione Comunale di Roccastrada, con l'allegato B facente parte integrante della presente Ordinanza, rende nota la lista dei defunti di prossima esumazione che sarà esposta per 30 giorni all'albo pretorio e al cimitero comunale di Montemassi, così come disciplinato dal Vigente Regolamento Comunale di Polizia mortuaria e che le procedure di esumazione avverranno dopo l'avvenuta pubblicazione;

**DATO ATTO** che le operazioni cimiteriali in oggetto, inerenti le esumazioni ordinarie delle nr. 2 (due) salme indicate nell'allegato B, verranno effettuate dall'Operatore Economico "Il Melograno Soc. Coop. sociale", con sede in Via dell'Agricoltura n. 417 di Follonica (GR), in qualità di affidatario dei servizi cimiteriali dell'Ente per il biennio 2024/2025 nei siti del territorio del Comune di Roccastrada;

#### **DISPONE CHE:**

1. A partire dalle ore 08:30 del giorno **08 gennaio 2026** avranno inizio le operazioni di esumazione ordinaria delle nr. 2 (due) salme sepolte nel primo quadro a dx del cimitero di Montemassi, come dalla lista allegata nel documento "allegato B";
2. L'U.O. 4 - Servizi Tecnici del Comune di Roccastrada curi la predisposizione dell'avviso alla Cittadinanza da affiggere nel Cimitero Comunale di Montemassi e all'albo pretorio per 30 giorni;
3. Durante le operazioni previste nel primo quadro a dx dopo l'ingresso, il cimitero di Montemassi rimarrà chiuso al pubblico a partire dal giorno di inizio delle operazioni cimiteriali e fino ad ultimazione delle stesse, al fine di impedire l'accesso ai non addetti ai lavori e garantire la riservatezza delle operazioni di esumazione previste;
4. Gli spazi interessati dalle operazioni di esumazione siano opportunamente delimitati e protetti, per impedire l'accesso agli estranei e per garantire la riservatezza delle operazioni;
5. Nelle operazioni di esumazione sia adottata ogni cautela necessaria, onde evitare situazioni di disagio ai parenti dei defunti ed ai visitatori del cimitero, nel rispetto delle salme esumate;
6. Durante le operazioni, sia assicurata la presenza costante del custode cimiteriale.

#### **INVITA**

I familiari dei defunti presenti nel campo oggetto dell'esumazione a recarsi presso l'U.O. 4 – Servizi Tecnici negli orari di apertura al pubblico (martedì dalle ore 15.15 alle ore 17.45; mercoledì dalle ore 8.30 alle ore 13.00; giovedì dalle ore 8.30 alle ore 13.00 e dalle ore 15.15 alle ore 17.45), per disporre sulla eventuale futura destinazione dei resti ossei/mortali dei propri congiunti.

#### **INFORMA**

- L'operazione di esumazione ordinaria di ogni salma è soggetta al pagamento della tariffa per servizi cimiteriali di cui alla Deliberazione di Giunta Comunale n. 72 del 08.08.2014;
- In caso di incompleta mineralizzazione, gli esiti dei fenomeni cadaverici potranno, a scelta dei congiunti:
  - Essere inumati nuovamente in apposita fossa per completare la mineralizzazione, ove dovranno permanere per un periodo di almeno 5 (cinque) anni;
  - Essere avviati a cremazione, previo assenso espresso dagli aventi diritto;

- In caso di completa mineralizzazione o di cremazione, le urne cinerarie e/o le cassette di zinco contenenti le ossa del defunto, potranno essere tumulate nel cimitero di Montemassi nei seguenti modi:
  - In celle ossario/cinerario, da acquisire in concessione o già in concessione;
  - All'interno di loculi/tombe/cappelle di famiglia (nei limiti dello spazio disponibile) già in concessione per altri congiunti;
- In caso di **disinteresse e/o irreperibilità** dei parenti, il Comune di Roccastrada provvederà d'Ufficio, decorso il termine di **6 mesi** dalle esumazioni, previa infruttuosa pubblicazione/comunicazione ai congiunti, a depositare nell'ossario comune i resti ossei pervenuti e, in caso di eventuale non mineralizzazione, alla eventuale nuova inumazione per ulteriori 5 anni o alla cremazione con successivo deposito nel cinerario comune all'interno del cimitero;
- Le spese per la concessione di manufatti (ossari - cinerari ecc) e per la tumulazione dei resti ossei/ceneri sono a totale carico dei richiedenti;
- La collocazione delle cassetine/urne in loculi o ossari dovrà avvenire entro 6 mesi dalle esumazioni, superato tale limite l'Amministrazione si riserva la disponibilità di procedere alla collocazione in ossario comune.

#### **TRASMETTE**

la presente ordinanza per opportuna conoscenza e competenza a:

- Prefettura di Grosseto;
- Dipartimento Prevenzione Azienda USL Toscana Sud-Est - sede di Grosseto;
- Responsabile del Servizio di Polizia Locale.

Il Sindaco

Francesco Limatola



comune di  
**ROCCASTRADA**  
PROVINCIA DI GROSSETO

U.O. 4 Servizi Tecnici

---

# **ESUMAZIONI ORDINANZE PREVISTE NEL CIMITERO DI MONTEMASSI**

**Allegato A: ubicazione dell' intervento e schema salme**

Prefettura Grosseto - Gabinetto - Prot. Ingresso N.0082044 del 17/12/2025

[www.comune.roccastrada.gr.it](http://www.comune.roccastrada.gr.it)  
[info@comune.roccastrada.gr.it](mailto:info@comune.roccastrada.gr.it)  
[comune.roccastrada@postacert.toscana.it](mailto:comune.roccastrada@postacert.toscana.it)

Corso Roma, 8  
58036 Roccastrada (GR)  
Tel. 0564/561111 - Fax 0564/561205

P.I./C.F. 00117110536



Regione Toscana



## La Toscana attraverso le foto aeree

Scala 1 : 400

668,294.3

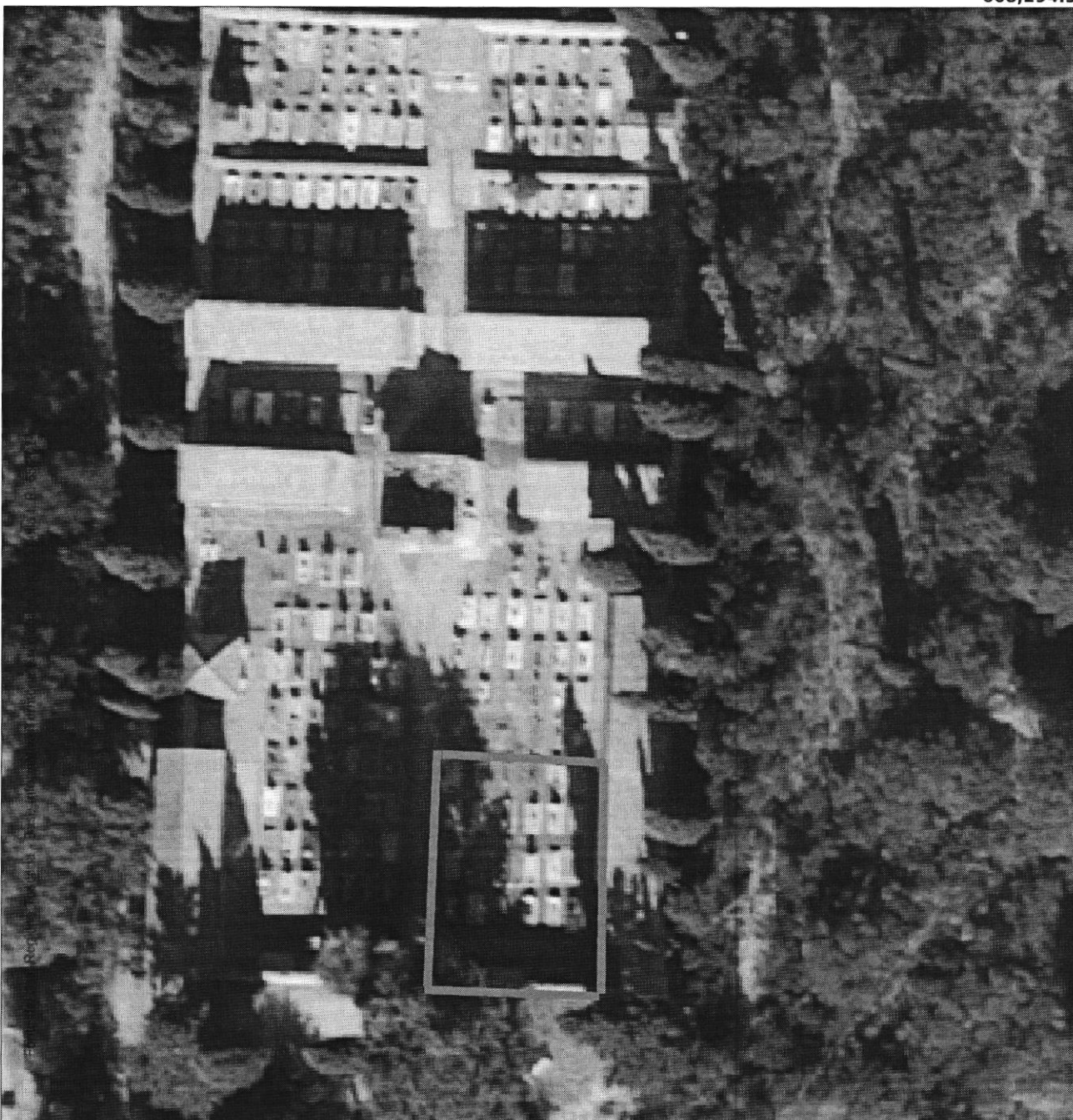

4,762,273

4,762,198

668,221.6

EPSG:25832

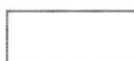

AREA IN OGGETTO PER L'ESUMAZIONE

V I A L E T T O  I N G R E S S O	Zeno Guerrini 1921-1986	Fauso Bernini 1949-2025	anni recenti (2023/2025)		anni recenti (2023/2025)		anni recenti (2023/2025)		anni recenti (2023/2025)		G R U P P O  D I  L O C U L I	
	Petri Marcellina 1925-1986	Felice Bernardini Usceri 12/06/1901-06/06/1986	Ticci Assalone 1910-1985		Pennacchini Ivio 27/01/1922-20/03/1985		Matteuzzi Zelina (in Catoni) 1913-1985		Luti Ferruccio 1896-1984			
	Claudio Franchi 08/12/1941-05/05/1999	Valda Galgani (vedova Brogi) 1916-1986	Virginia Marra (in Bartolini) 13/10/1921-15/11/1986		Buble Dindi 26/12/1909-17/10/1986		Angela Ferretti (nei Frati) 01/06/1904-11/10/1986		Santi Nerucci 06/07/1912-09/10/1986			
	Maria Ticci Mantengoli 28/07/1935-07/08/2000	Alfredo Mori 21/05/1910-12/03/1988	Valerio Pasquini 27/02/1920-19/07/1987		Bruno Cecchi 1919-1987		Giuseppe Bianciardi 10/07/1898-09/05/1987		Demetrio Turacchi 15/06/1905-18/03/1987			
	Giovanni Bernardelli 1932-2022	Grazia Mori (date mancanti)	Adelma Mancianti 1936-2025		Argentina Tili 24/04/1902-18/06/1988		Angiolino Tili 01/01/1905-24/05/1988		Sergio Mori 14/05/1938-13/01/2017			
	CAMMINAMENTO											
				1916-1972 Adelina Donati Pimpinelli		1885-1963 Ghino Nelli		(date mancanti)  Ignoto				
↑ INGRESSO												
	nome cognome date n/m											
Esumazioni ordinarie possibili												

nome cognome  
date n/m Esumazioni ordinarie possibili

nome cognome  
date n/m Esumazioni ordinarie previste

## PLANIMETRIA PRIMO QUADRO A DESTRA (PARTE INFERIORE) DEL CIMITERO DI MONTEMASSI