COMUNE DI CADEO

PROVINCIA DI PIACENZA

PIANO STRUTTURALE COMUNALE

Obiettivi generali e scelte strategiche
di assetto del territorio del Comune di Cadeo

AMBITI TERRITORIALI OMOGENEI

Cadeo - Roveleto - Fontana Fredda

Adottato: Delibera C.C. n° 45 del 04/11/2005
Controdedotto: Delibera C.C. n°17 del 12/04/2006
Approvato: Delibera C.C. n° 26 del 05/04/2007

Il Sindaco	L'Ass. Urbanistica	Il Segretario
Epifani Dott. Paolo	Geom. Bolzoni Gianpietro	Ragondi Dott.ssa Rosa

Progettisti	Dott. Arch. Francesco Massolini Dott. Ing. Giovanna Zilli	Tav. n° 2
Collaboratore	Dott.ssa Biologo Giovanna Fontana	Scala 1 : 5.000

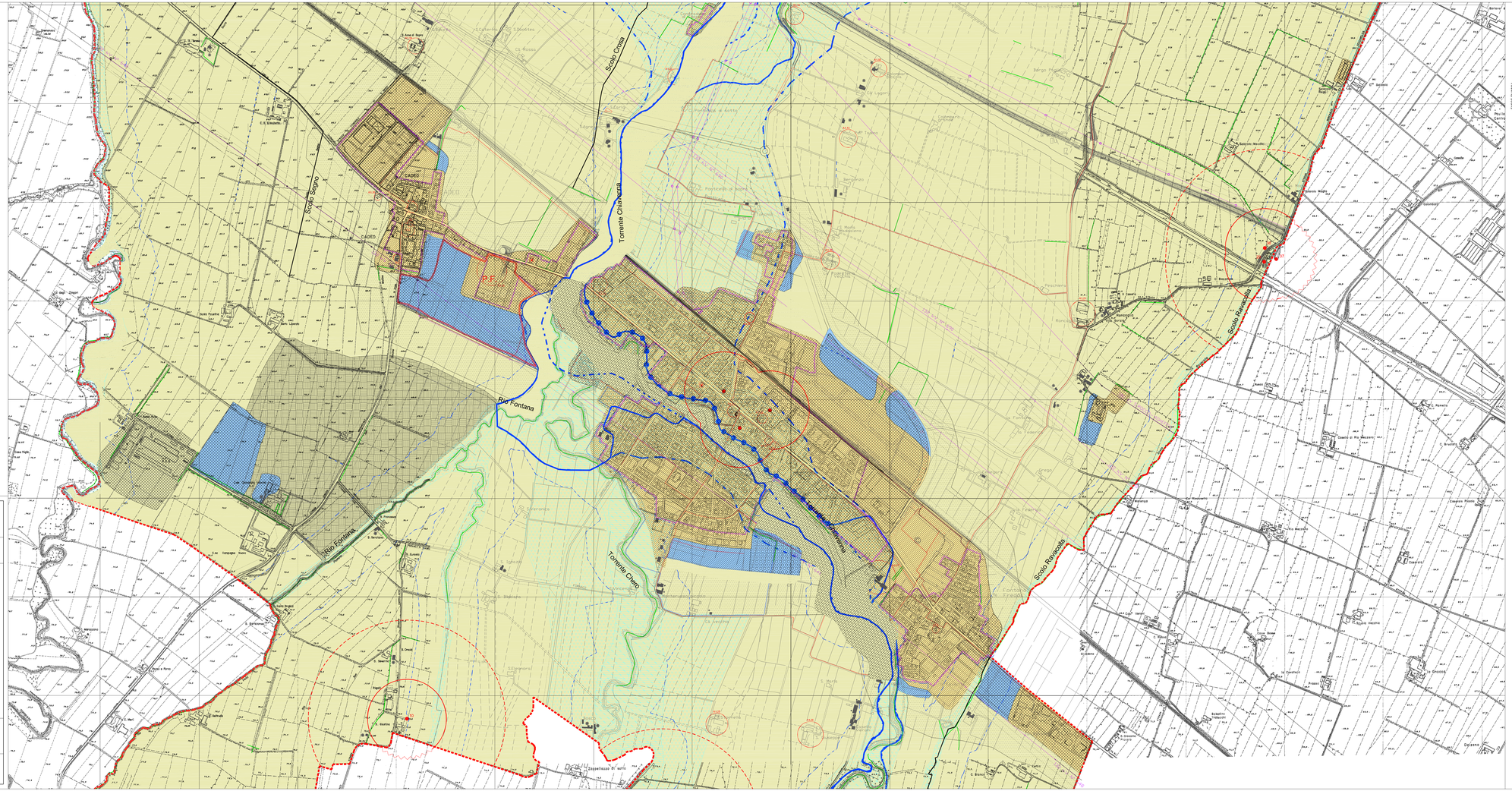
Scolo Cinga
Scolo Segno
Torrente Chiavenna
Rio Fontana
Torrente Chero
Scolo Ravarotta
CADEO
P.E.
P.E.
P.E.
P.E.
Cimitero
Cappellaccio di sotto
Cappellaccio di sopra
Cappellaccio di sotto
Cappellaccio di sopra
Cappellaccio di sopra
Cappellaccio di sopra