



COMUNE DI CADEO

PROVINCIA DI PIACENZA

PIANO STRUTTURALE COMUNALE

Obiettivi generali e scelte strategiche
di assetto del territorio del Comune di Cadeo

AMBITI TERRITORIALI OMOGENEI

Zona Sud Territorio Comunale

Adottato: Delibera C.C. n° 45 del 04/11/2005
Controdedito: Delibera C.C. n° 17 del 12/04/2006
Approvato: Delibera C.C. n° 26 del 05/04/2007

Il Sindaco	L'Ass. Urbanistica	Il Segretario
Epifani Dott. Paolo	Geom. Bolzoni Gianpietro	Regondi Dott.ssa Rosa

Progettisti	Dott. Arch. Francesco Massolini Dott. Ing. Giovanni Zilli	Tav. n° 3
-------------	--	-----------

Collaboratore	Dott.ssa Biologo Giovanna Fontana	Scala 1 : 5.000
---------------	-----------------------------------	-----------------

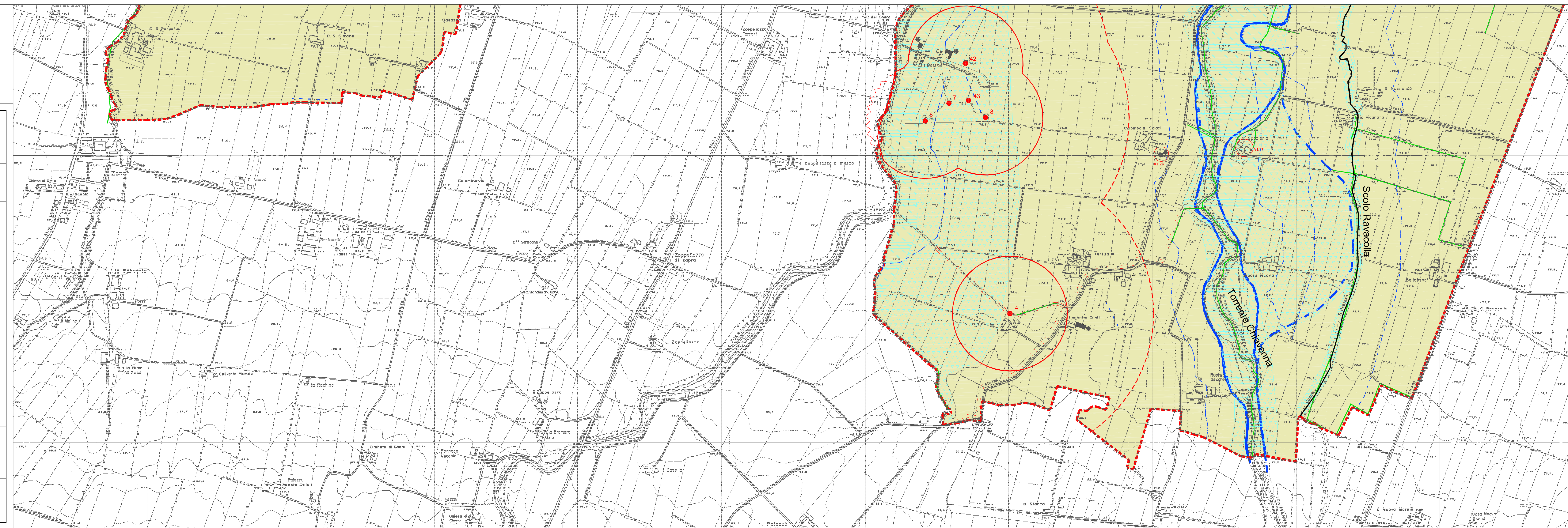

LEGENDA

- CONFINO COMUNALE
 - TERRITORIO URBANIZZATO
 - TERRITORIO URBANIZZABILE
 - TERRITORIO RURALE
 - ALVEO TORRENTI
 - FASCE DI TUTELA FLUVIALE
 - PERIMETRO TERRITORIO URBANIZZATO/TERRITORIO EDIFICATO
 - PERIMETRO POLI FUNZIONALI
 - AMBITI A PREVALENTE DESTINAZIONE RESIDENZIALE
 - AMBITI SPECIALIZZATI PER ATTIVITA' PRODUTTIVE
 - ATTREZZATURE E SPAZI COLLETTIVI
 - AMBITI DI VALORE NATURALE ED AMBIENTALE
 - AMBITI P.A.E.
 - AMBITI AGRICOLI PERIURBANI DI RISPETTO DELL'ABITATO
 - AMBITI AD ALTA VOCAZIONE PRODUTTIVA AGRICOLA
 - IMPIANTO DI DISTRIBUZIONE CARBURANTI
 - TRACCIATO PISTA CICLABILE
 - TRACCIATO PERCORSO PEDONALE
 - FORMAZIONI LINEARI A PREVALENZA DI GELSO (AREA AGRICOLA)
 - FORMAZIONI LINEARI DI ALTRE SPECIE (AREA AGRICOLA)
 - LIMITE FASCIA DI RISPETTO AI CORSI D'ACQUA ai sensi dell'Art. 142 del D.Lgs. 42/2004
 - FABBRICATI DISMESSI DALL'USO AGRICOLO
 - LINEA ELETTRICA ALTA TENSIONE 132/380 KV
 - CORRIDOIO ECOLOGICO
 - INDIVIDUAZIONE ZONA STORICO-TESTIMONIALE
-
- LIMITE TRA LA FASCIA "A" E LA FASCIA "B"
 - LIMITE TRA LA FASCIA "B" E LA FASCIA "C"
 - LIMITE ESTERNO DELLA FASCIA "C"
 - LIMITE DI PROGETTO TRA LA FASCIA "B" E LA FASCIA "C"
-
- POZZO con fascia di rispetto di mt.200 (art. 21 D.Lgs. 152/99)
 - Risorgive con numerazione riferita al data-base della provincia di Piacenza con fascia di rispetto di mt. 200
 - Risorgive con numerazione riferita al data-base della provincia di Piacenza con fascia di rispetto di mt. 500 nella quale è vietato il prelievo di acqua sotterranea
 - Risorgive con numerazione riferita al data-base della provincia di Piacenza con fascia di rispetto di mt. 200 (Fascia di interesse dei comuni limitrofi)