

LEGENDA

- - - - - CONFINI COMUNALE
- - - - - LIMITE FASCIA DI RISPETTO AI CORSI D'ACQUA ai sensi dell'Art. 142 del D.Lgs. 42/2004
- AREE ESCLUSE DALL'APPLICAZIONE DEL VINCOLO PAESAGGISTICO (art. 142 - comma 2 - lett. a e b del D.Lgs. 42/2004)
- INDIVIDUAZIONE EDIFICI STORICO-TESTIMONIALI
- INDIVIDUAZIONE EDIFICI PUBBLICI ANTERIORI AL 1964 (art. 10 D.Lgs. 42/2004)
- EDIFICI CON CARATTERISTICHE DI BENE CULTURALE (art. 10 D.Lgs. 42/2004)
Tutela con vincolo della Soprintendenza per i Beni Architettonici e per il paesaggio
- PERIMETRO DEI CENTRI EDIFICATI (L. 865/71) / PERIMETRO DEL TERRITORIO URBANIZZATO
- ZONA DI INTERESSE ARCHEOLOGICO - Art. 142 del D.Lgs. 42/2004
Tutela del Decreto del Direttore Generale del Ministero per i Beni Archeologici, Architettonici, Artistici e Storici in data 27/07/97
- + RINVENIMENTI DI ETA' ROMANA INDICATI NELLA PUBBLICAZIONE DI M. CALVANI MARINI SCHEDARIO TOPOGRAFICO, IN AA.VV., STORIA DI PIACENZA 1990
Aree oggetto di tutela ai sensi dell'art. 14 dello N.T.A.
- ★ AREE OGGETTO DI RITROVAMENTI ARCHEOLOGICI - RESTI DI STRADA
- ★ AREE OGGETTO DI RITROVAMENTI ARCHEOLOGICI - MATERIALE VARIO
- ★ AREE OGGETTO DI RITROVAMENTI ARCHEOLOGICI - SEPOLTURA
- + AMBITI DI PARTICOLARE INTERESSE STORICO ED ARCHEOLOGICO
- + ELEMENTI LOCALIZZATI DELLA STRUTTURA CENTURIATA (art. 24 PTCP-Zone di tutela della struttura centuriata)
- AREA FORESTALE - Boschetti

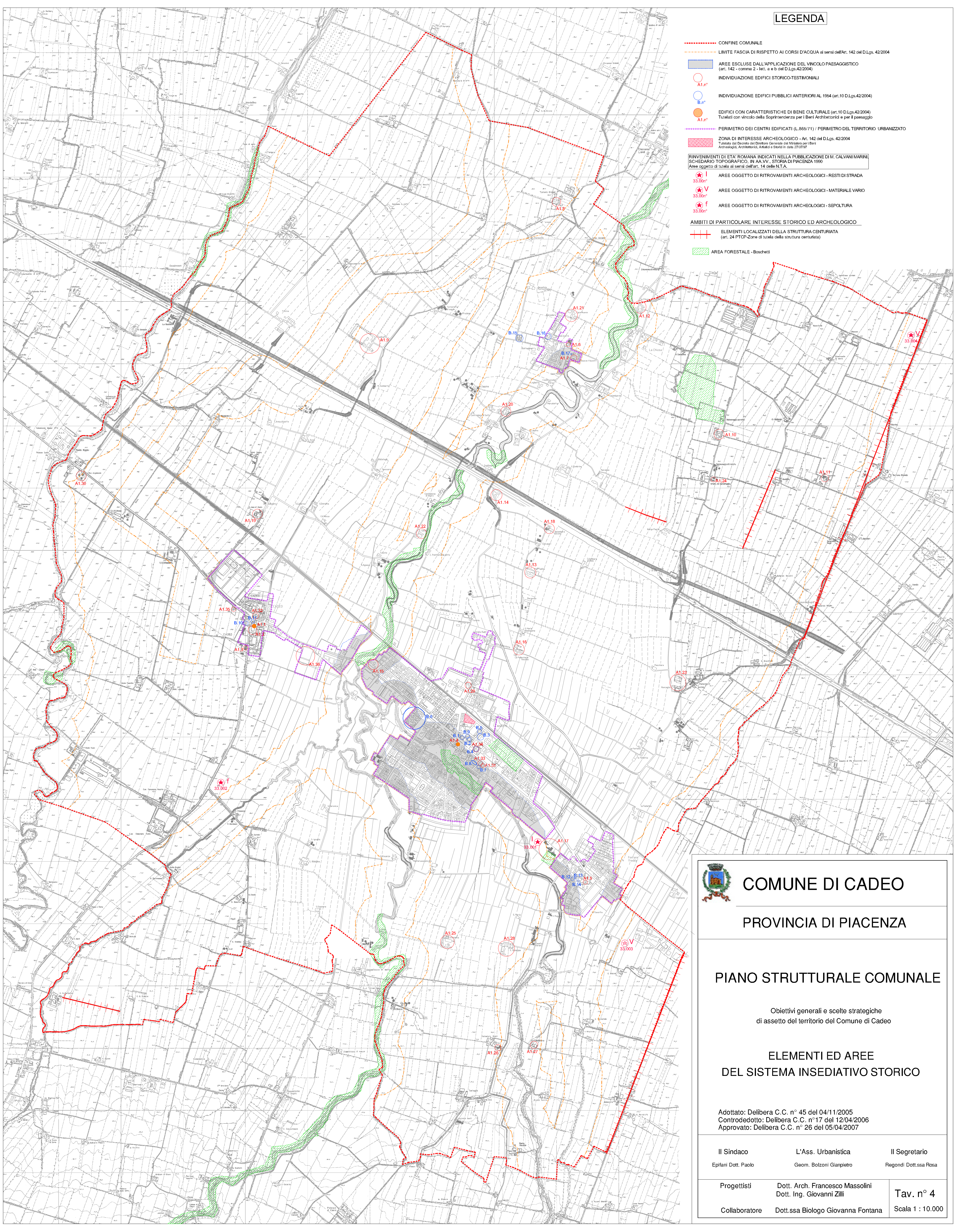



COMUNE DI CADEO

PROVINCIA DI PIACENZA

PIANO STRUTTURALE COMUNALE

Obiettivi generali e scelte strategiche
di assetto del territorio del Comune di Cadeo

**ELEMENTI ED AREE
DEL SISTEMA INSEDIATIVO STORICO**

Adottato: Delibera C.C. n° 45 del 04/11/2005
Controdedito: Delibera C.C. n° 17 del 12/04/2006
Approvato: Delibera C.C. n° 26 del 05/04/2007

Il Sindaco	L'Ass. Urbanistica	Il Segretario
Epifani Dott. Paolo	Geom. Bolzoni Gianpietro	Regondi Dott.ssa Rosa

Progettisti	Dott. Arch. Francesco Massolini Dott. Ing. Giovanni Zilli	Tav. n° 4
Collaboratore	Dott.ssa Biologo Giovanna Fontana	Scala 1 : 10.000