PERIMETRAZIONI

- Perimetro confini comunali
- Perimetro centro abitato
- Nuovi ambiti inseriti nel POC n. 2
- Ambiti residuali da POC n. 1 inseriti nel POC n. 2

CLASSIFICAZIONI

TERRITORIO URBANIZZATO

Ambiti Residenziali Consolidati e in corso di attuazione

	Tessuto consolidato ad alta densità	Art. 35
	Tessuto consolidato a media densità	Art. 35
	Tessuto consolidato a bassa densità	Art. 35
	Ambiti disciplinati da scheda di RUE	Art. 35
	Ambiti in corso di attuazione da POC n.1	Art. 36
Vp	Ambiti a verde privato	Art. 67

Ambiti Produttivi e specializzati per attività produttive consolidati e in corso di attuazione

	Tessuto consolidato	Artt. 40 - 41
	Tessuto per attività terziarie (alberghi, hotel...)	Art. 43
	Tessuto specializzato per il commercio	Art. 46
	Ambiti in corso di attuazione da POC n.1	Art. 44

Altri ambiti

	Ambiti di valore naturale e ambientale	Art. 69
	Zone di pertinenza ferroviaria	Art. 61
	Zone di interesse archeologico	Art. 73

TERRITORIO RURALE

	Ambiti di potenziale trasformazione da PSC	Art. 49
	Ambiti periurbani di rispetto all'abitato	Art. 49
	Ambiti ad alta vocazione agricola	Art. 50
	Allevamenti zootecnici di tipo intensivo	Art. 51
n...	Edifici residenziali esistenti o dismessi dall'uso agricolo	Art. 52
A1...	Aree ed edifici storico-testimoniali con scheda	Art. 38
	Tessuto produttivo consolidato esterno ai centri abitati	Art. 41
PC	Tessuto produttivo e commerciale connesso all'agricoltura	Art. 42
	Zone per attività estrattiva	Art. 83

DOTAZIONI TERRITORIALI

	Impianti distribuzione carburanti	Art. 56
	Zone per attrezzature urbane	Art. 62
	Attrezzature per l'istruzione	Art. 62
	Attrezzature civili	Art. 62
	Attrezzature religiose	Art. 62
	Attrezzature sportive	Art. 62
	Attrezzature tecnologiche	Art. 62
	Attrezzature tecnologiche depuratore	Art. 62
	Attrezzature tecnologiche impianto sollevamento	Art. 62
	Attrezzature per il verde pubblico	Art. 62
	Attrezzature per parcheggio	Art. 62
	Attrezzature cimiteriali	Art. 60
	Zone per attrezzature urbane in progetto	Art. 62
	Aree disponibili non incluse nelle dotazioni territoriali	Art. 33

SIMBOLI E RISPETTI

n...	Riferimento n. scheda edifici storico-testimoniali	Art. 38
	Edifici ad uso agricolo	Art. 50
A1...	Riferimento n. scheda edifici dismessi dall'uso agricolo	Art. 52
ER	Edifici residenziali in ambiti produttivi	Art. 47
ES	Edifici destinati a edilizia di tipo sociale in ambiti in corso di attuazione	Art. 37
E	Verde privato edificato	Art. 68

LE AREE INCLUSE NELLE DESTINAZIONI DI CUI SOPRA POSSONO ESSERE OGGETTO DI VINCOLI DERIVANTI DA STRUMENTI DI PIANIFICAZIONE URBANISTICA, DA LEGGI, DA PIANI SOVRA-ORINATI GENERALI O SETTORIALI OVVERO DAI ATTI AMMINI-STRATIVI DI APPOSIZIONE DEI VINCOLI DI TUTELA.
PER LA CONSULTAZIONE DI TALI VINCOLI SI FA RIFERIMENTO AGLI ARTICOLI 3 E 64 DEL RUE E RELATIVI ELABORATI

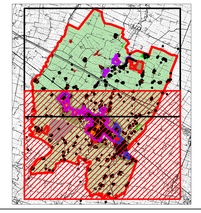

COMUNE DI CADEO

PROVINCIA DI PIACENZA

RUE

REGOLAMENTO URBANISTICO EDILIZIO

L.R. 24 Marzo 2000 n. 20 - art. 28

TAV. 4/1 PROGETTO DEL TERRITORIO COMUNALE

Scala 1:5000

Il Sindaco	L'Ass. Urbanistica	Il Segretario Generale
Avv. Marco Bricconi	Giovanni Cerioni	Dott.ssa Marta Pagliarulo

Progettista
dott. arch. Stefano Tamengo

in collaborazione con
Ufficio di Piano

Resp. Procedimento
Geom. Pierluigi Agosti

Consulenza esterna:
Componente ambientale e sismica
AMBITER SRL
Via Nicolodi 5/a
Parma

Data:

Adozione: Del. C.C. n. 58 del 19.12.2013
Approvazione: Del. C.C. n. 52 del 26.11.2014