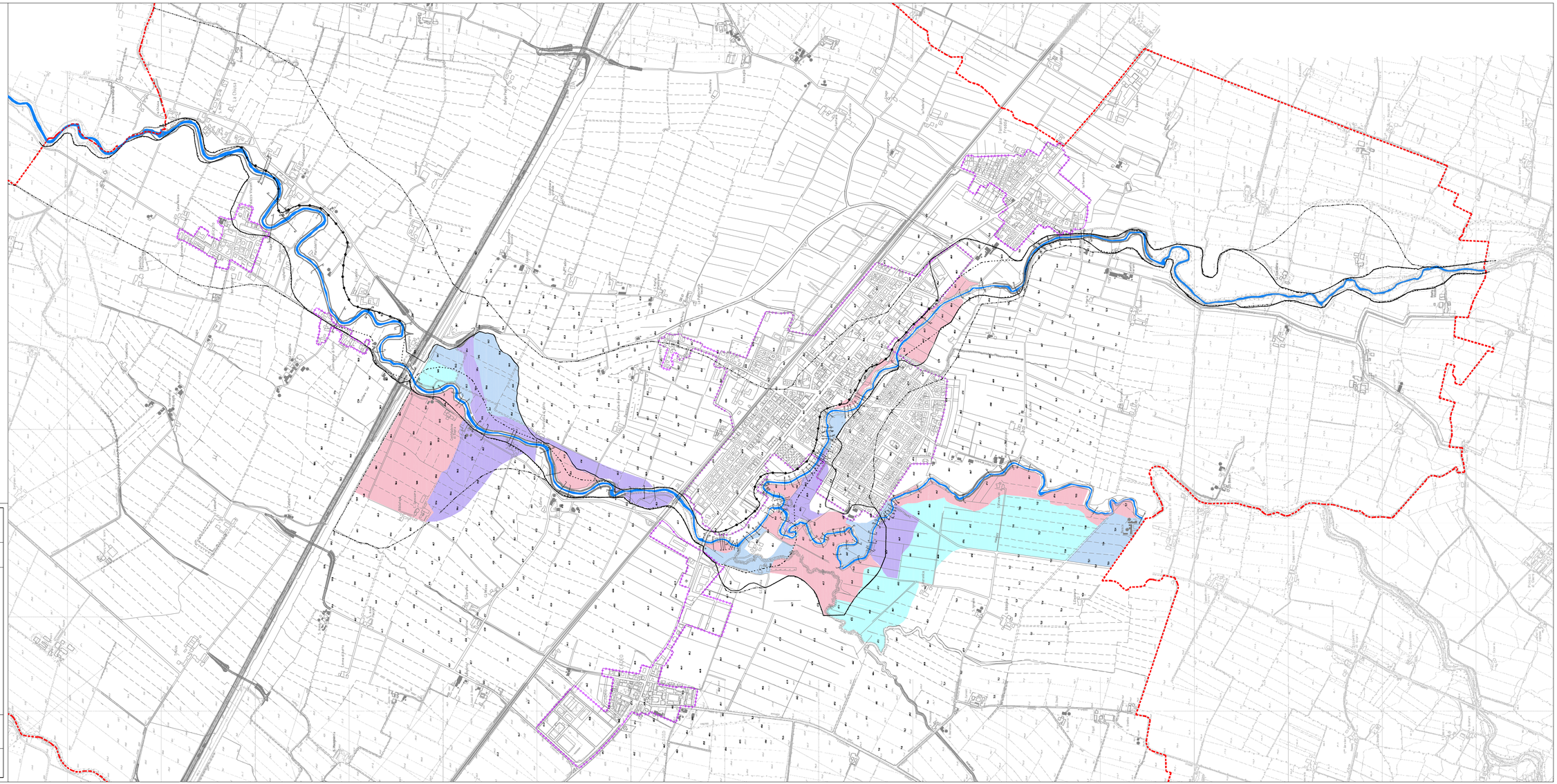

LEGENDA

CONFINE COMUNALE

PERIMETRO DEL TERRITORIO URBANIZZATO

FASCE FLUVIALI

LIMITE TRA LA FASCIA "A" E LA FASCIA "B"

LIMITE TRA LA FASCIA "B" E LA FASCIA "C"

LIMITE DI PROCETTO TRA LA FASCIA "B" E LA FASCIA "C"

Alveo Torrente

LEGENDA ALTEZZE IDRICHE

H = 0.00 m
(Pericolosità P0 - Bassa)

0.00 m < H < 0.20 m
(Pericolosità P1 - Moderata)

0.20 m < H < 0.40 m
(Pericolosità P2 - Media)

0.40 m < H < 0.80 m
(Pericolosità P3 - Elevata)

H > 0.80 m
(Pericolosità P4 - Molto Elevata)

COMUNE DI CADEO

PROVINCIA DI PIACENZA

PIANO STRUTTURALE COMUNALE

Obiettivi generali e scelte strategiche
di assetto del territorio del Comune di Cadeo

STUDIO IDRAULICO
TORRENTE CHERO E CHIAVENNA IN LOC. CADEO, ROVELETO,FONTANA E SALICETO
AREE DI ESONDAZIONE

Adottato: Delibera C.C. n° 45 del 04/11/2005
Controdedotto: Delibera C.C. n°17 del 12/04/2006 e integrazione con Delibera C.C. n°86 del 20/12/2006
Approvato: Delibera C.C. n° del

Il Sindaco	L'Ass. Urbanistica	Il Segretario
Epifani Dott. Paolo	Geom. Bolzoni Gianpietro	Rogonci Dott.ssa Rosa

Progettisti	Dott. Arch. Francesco Massolini Dott. Ing. Giovanni Zilli	Tav.Q.C.21
Collaboratore	Dott.ssa Biologo Giovanna Fontana	Scala 1 : 5.000